

Perceval ou le conte du Graal Chrétien de Troyes

Niveau 2
A2
Lectures Juniors

Activité de post-lecture - Grammaire

Retrouve la question qui correspond à la réponse.

1. _____ ?
Perceval vivait dans la forêt avec sa mère.
2. _____ ?
Perceval avait deux frères.
3. _____ ?
Perceval obtient ses armes en battant le Chevalier Vermeil.
4. _____ ?
Blanchefleur se confie à Perceval.
5. _____ ?
La mère de Perceval est morte de chagrin.
6. _____ ?
Perceval décide de combattre et de partir à la recherche du Graal.

1 Où vivait Perceval ? 2 Combien de frères avait Perceval ? 3 Comment Perceval obtient ses armes ? 4 Que fait Blanchefleur pendant la nuit ? 5 Comment est morte la mère de Perceval ? 6 Que décide de faire Perceval pendant cinq ans ?

Solution

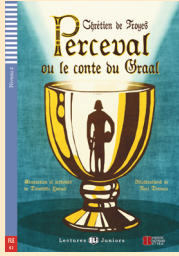

Perceval ou le conte du Graal Chrétien de Troyes

Niveau 2
A2
Lectures Juniors

BILAN

Réponds aux questions suivantes par Vrai (V) ou Faux (F).

- | | R | F |
|---|--------------------------|--------------------------|
| 1. Perceval est mal élevé et semble stupide. | <input type="checkbox"/> | <input type="checkbox"/> |
| 2. Perceval est devenu chevalier en même temps que son père. | <input type="checkbox"/> | <input type="checkbox"/> |
| 3. Gornemant de Goort donne les mêmes conseils que la mère de Perceval. | <input type="checkbox"/> | <input type="checkbox"/> |
| 4. Beaurepaire possède beaucoup de richesses. | <input type="checkbox"/> | <input type="checkbox"/> |
| 5. Le Seigneur Clamadier épouse Blanchefleur grâce à Perceval. | <input type="checkbox"/> | <input type="checkbox"/> |
| 6. Perceval ne tue pas ses ennemis. | <input type="checkbox"/> | <input type="checkbox"/> |
| 7. Au château du Roi Pêcheur, Perceval s'informe sur le Graal et la lance qui saigne. | <input type="checkbox"/> | <input type="checkbox"/> |
| 8. Perceval a vengé la jeune fille giflée en cassant le bras de Keu. | <input type="checkbox"/> | <input type="checkbox"/> |

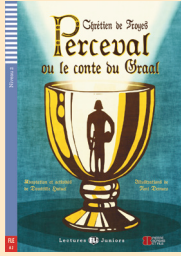

Perceval ou le conte du Graal Chrétien de Troyes

Niveau 2
A2
Lectures Juniors

DELFP

Production écrite

Au cours de son aventure, Perceval rencontre plusieurs femmes : la femme de la tente, le femme gifiée et Blanchefleur. Décrivez-les rapidement et expliquez leurs rôles dans l'histoire.

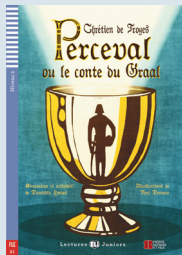

Perceval ou le conte du Graal Chrétien de Troyes

Niveau 2
A2
Lectures Juniors

Gros Plan

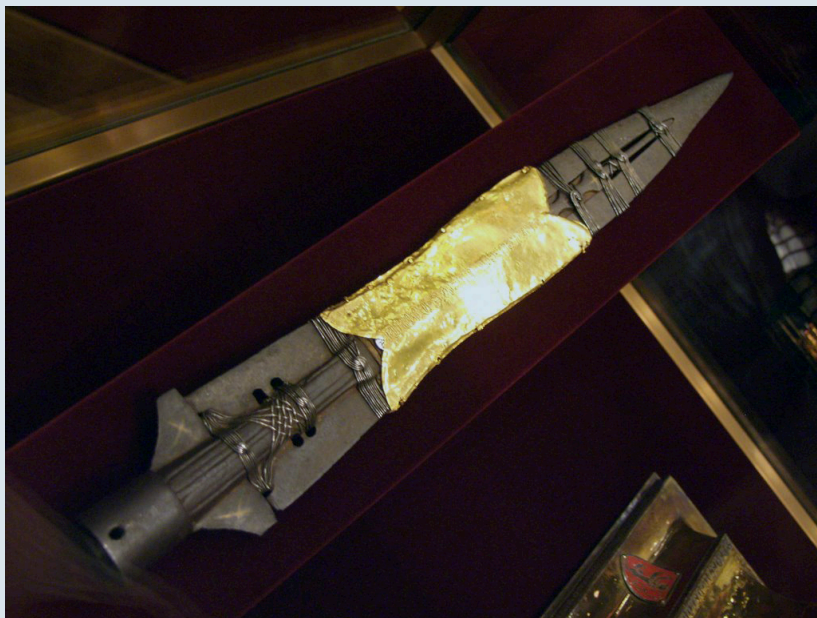

LA SAINTE LANCE

Lors de son passage au château du Roi Pêcheur, Perceval aperçoit le Saint Graal et une lance couverte de sang. Si le Saint Graal est la coupe qui a recueilli le sang du Christ, la lance vue par le chevalier est la Sainte Lance, une autre relique de la Passion du Christ. Il s'agit de l'arme utilisée par les Romains pour percer le flanc droit de Jésus lors de sa crucifixion. Mentionnée pour la première fois au VI^{ème} siècle à Jérusalem, cette relique a pris de plus en plus d'importance lors de la première Croisade. Au fil des siècles, plusieurs peuples ont essayé de se procurer la Sainte Lance et aujourd'hui plusieurs pays sont en possession de morceaux comme par exemple la France, le Vatican ou l'Arménie.