

MANON LESCAUT

ABBÉ PRÉVOST

NIVEAU 2
A2
LECTURES SENIORS

ACTIVITÉ DE POST-LECTURE

Compréhension de texte

Les personnages. Lis les affirmations suivantes et coche Vrai (V) ou Faux (F).

- | | T | F |
|---|--------------------------|--------------------------|
| 1 Le narrateur qui reporte l'histoire a connu personnellement Manon. | <input type="checkbox"/> | <input type="checkbox"/> |
| 2 Le narrateur et Des Grieux se sont rencontrés deux fois. | <input type="checkbox"/> | <input type="checkbox"/> |
| 3 Des Grieux devait devenir un homme d'Église. | <input type="checkbox"/> | <input type="checkbox"/> |
| 4 Tiberge étant riche, il aide facilement et régulièrement son ami. | <input type="checkbox"/> | <input type="checkbox"/> |
| 5 Manon se contente de ce que lui offre Des Grieux. | <input type="checkbox"/> | <input type="checkbox"/> |
| 6 M. de G... M..., qui est riche, offre des bijoux et de l'argent à Manon. | <input type="checkbox"/> | <input type="checkbox"/> |
| 7 Le frère de Manon est brutal et ne la traite pas bien. | <input type="checkbox"/> | <input type="checkbox"/> |
| 8 Pour son évasion de Saint Lazare, Des Grieux a l'intention de tuer quelqu'un. | <input type="checkbox"/> | <input type="checkbox"/> |

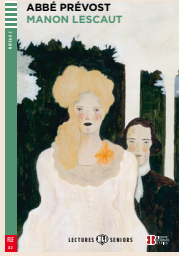

MANON LESCAUT

ABBÉ PRÉVOST

NIVEAU 2
A2
LECTURES SENIORS

BILAN

Associe chaque début de phrase à la fin qui correspond.

- 1 Après sa rencontre avec Manon, Des Grieux
- 2 Des Grieux retrouve une vie agréable et paisible
- 3 Pendant qu'ils sont à Paris,
- 4 Comme Des Grieux est de nouveau ruiné,
- 5 Lors d'un souper avec M. de G... M...
- 6 Pendant le voyage vers l'Amérique,

- a la maison de Manon et Des Grieux prend feu.
- b il tente sa chance au jeu de hasard.
- c Manon est enchaînée et assise sur la paille.
- d n'a plus de contact avec son père
- e en étudiant avec Tiberge.
- f Des Grieux se fait passer pour Lescaut.

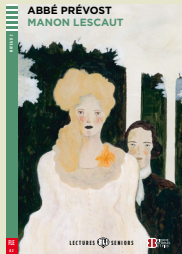

MANON LESCAUT ABBÉ PRÉVOST

NIVEAU 2
A2
LECTURES SENIORS

GROS PLAN

La Salpêtrière



L'Hôpital de la Salpêtrière est un hôpital situé dans le XIII^{ème} arrondissement de Paris. Construit en 1656 sur les ordres de Louis XIV, la Salpêtrière était le plus grand hôpital général de Paris et il devait accueillir les mendiants. En 1684, une "maison de force" est construite pour enfermer les femmes accusées de certains comportements. En 1789, l'hôpital est le plus grand hospice du monde et abrite dix milles personnes. Il faudra attendre la Révolution et l'arrivée du XIX^{ème} siècle pour que la Salpêtrière assume enfin ses fonctions médicales. L'établissement deviendra de plus en plus important, une école sera créée de 1882 à 1892 et des médecins comme Freud viendront y étudier ou travailler.