

La Vénus d'Ille Prosper Mérimée

Niveau 3
B1
Lectures Juniors

Activité de post-lecture - Vocabulaire

Trouve dans la grille 15 noms ou adjectifs qui décrivent la statue de Monsieur de Peyrehorade.

M	Y	S	T	E	R	I	E	U	S	E
A	D	R	A	P	E	R	I	E	O	M
N	S	O	C	L	E	B	B	L	L	E
T	N	M	V	I	F	R	E	O	I	C
I	O	A	E	D	R	O	A	U	V	H
Q	I	I	N	O	O	N	U	R	I	A
U	R	N	U	L	I	Z	T	D	E	N
E	E	E	S	E	D	E	E	E	R	T
A	R	C	H	E	O	L	O	G	U	E

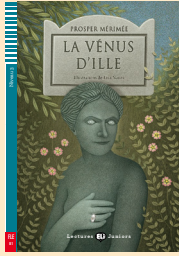

La Vénus d'Ille

Prosper Mérimée

Niveau 3
B1
Lectures Juniors

BILAN

Vrai (V) ou Faux (F) ? Coche la bonne réponse.

- | | V | F |
|--------------------------------------------------------------------------------|--------------------------|--------------------------|
| 1. Le narrateur connaît personnellement Monsieur de Peyrehorade. | <input type="checkbox"/> | <input type="checkbox"/> |
| 2. Monsieur de Peyrehorade a découvert la statue par hasard. | <input type="checkbox"/> | <input type="checkbox"/> |
| 3. La statue représente la Vierge Marie. | <input type="checkbox"/> | <input type="checkbox"/> |
| 4. La statue est en marbre noir avec deux pierres blanches au niveau des yeux. | <input type="checkbox"/> | <input type="checkbox"/> |
| 5. Le narrateur est antiquaire et souhaite acheter la statue. | <input type="checkbox"/> | <input type="checkbox"/> |
| 6. Madame de Peyrehorade est jalouse de la statue. | <input type="checkbox"/> | <input type="checkbox"/> |
| 7. Alphonse de Peyrehorade épouse Mademoiselle de Puygarrig. | <input type="checkbox"/> | <input type="checkbox"/> |
| 8. Alphonse de Peyrehorade a été assassiné par la statue | <input type="checkbox"/> | <input type="checkbox"/> |

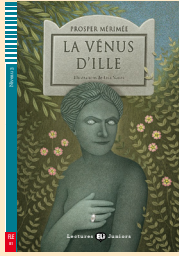

La Vénus d'Ille Prosper Mérimée

Niveau 3
B1
Lectures Juniors

DEL F

Production orale

Tu es guide ou historien de l'art et des visiteurs souhaitent découvrir la Vénus d'Ille.

Prépare une présentation orale de la statue (description physique, découverte, anecdotes...).

Pour t'aider, tu peux utiliser les réponses des activités précédentes.



La Vénus d'Ille Prosper Mérimée

Niveau 3

B1

Lectures Juniors

Gros plan

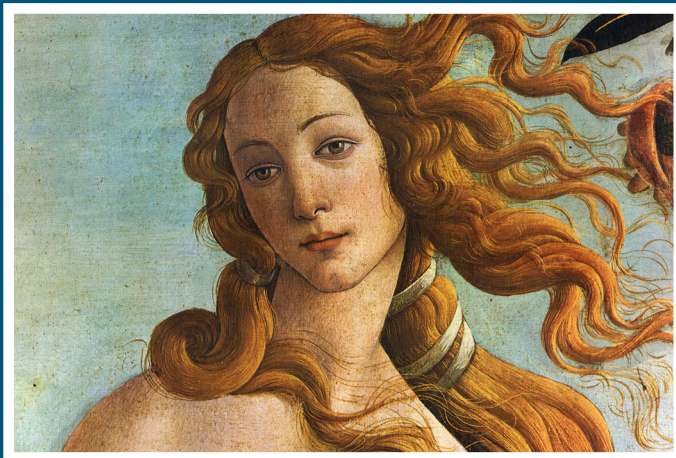

Les représentations de Vénus

Selon la mythologie romaine, Vénus est la déesse de l'amour, de la beauté et de la séduction. Elle correspond à la déesse grecque Aphrodite. Pendant l'Antiquité, elle est donc vénérée, admirée et souvent représentée sous la forme d'une très belle jeune femme, nue ou à demi-nue, parfois accompagnée d'une colombe ou d'un cygne et tenant un miroir.

Plus tard, de nombreux artistes se sont inspirés de la déesse pour créer leurs chefs-d'œuvres, des sculptures comme des tableaux ou des portraits. Si les supports et les styles se diversifient, les caractéristiques principales restent les mêmes : la beauté et l'amour. L'une des œuvres les plus célèbres est sans doute La Naissance de Vénus de Botticelli.